КОНТРОЛЬНЫЙ ЭКЗЕМПЛЯР

ДАЬКЪАЛА ХИЛДА АДАМИЙ БІАЬСТАН ЦІЕЙ!

Масса а мехкашкара пролетареш, вІашагІихета!

СЕРДАЛО

(«Свет»)

Советски Союза Коммунистически партс Нохч-ГІалгІай обІона, Нохч-ГІалгІай АССР Лакхенаярча Советан Министрийн Советан органи.

Орган Чечено-Ингушского обкома Коммунистической партии Советского Союза, Верховного Совета и Совета Министров Чечено-Ингушской АССР.

ХАДУВЛ 1923 ШЕРА ДЕНА

№ 53 (4533). ИХАЬРА, 1 май, 1968 шу. Мах 2 пан.

ЦХЬОАЛАГІА МАЙ

Цхьоалагіа май... Дог гІоздолаях ду дешаш. Вай массера бокхача бозанна кийчу ду хьалсарча денга. Шиъ хозача, оршолучча дуьхьара кхаччал бІаьстан цІей. Хозахетт белгалдаьхьаш ма де кхаьбгиихонна. Пунца сад хийлаз жимп оргахьякхара шоашта дагалаттар, шоашт сатийсад, шоай лобаш. Цуьхьа хиннад цох адамий бІаьстан ЦІей, къаьхьагачоь дуьнен халкъашта шиъера солидарность ян.

Шо шера, 29-ча денгу ЦхьоалагІа май бейлий болаш, исторически хьуьнар ду. Шиъ тайпара белгалонаш болаш ца хІиндзира Маи. Вай мехка хиннай дуьнен терках тІехьежа йолу йоккхий собитеш. Дерригна дуьнен тІе йеззаш ГІитлеран фашистски режимнех ах бІаь шу хиндза ЦІей, дерригна дуьнен тІе лаьрхаш хІоначаш ца ду халкъашта, хиндза мел боккха кхерам тІехьатІабаь Вьетнамерча американски агрессе. Цуьнгахь ю белгалдаьхьаш, дерригача социалистически мехкаша, прогрессивни, машар бозача хиндза вьетнамски халкъо лоаттабу къаьсам хьаьлаяр боккхача лоарІаме хилар.

Тхаланарг Маи Октябрьски революше шолгІачча ах бІаь шера хьалхара Маи да. Из денну дерригача дуьнен коргатануьхьа гІаьча дІаяьлар. Юкъарча Янк Іаьна заман яьз хинна ГІаттаР коммунистически болаллейр болаш. Цо чуьлгІий хІара дуьнен ерриге районаш.

Вай мохк ВІебенна боза коммунизма новкъа. Дуне цецдоех советски халкъа карагІдувларг турпала гІуларца.

Тхаьн, дерригг советски халкъ санна, къаьхьагаш совгІатанна накъабалъяьхь хьалсарча ЦхьоалагІа Нохч-ГІалгІайчеи къаьхьагахой а.

Уьш немер тІе яьха кепаток пар къаьхьагача толлаяш дуьнаш йола лаьорташ. Доккхаз да бийш йолаш да карагІдьлаяраш.

Уллишш йоагалъ шера ше байраххаш, хоза дуьхьар дийна кийчъенний городаш, юрташ, массе меттер дек ховше пллеш, сакъераче тІехьатхьамаш. «Даьккъала хилда 1-ча Маи — империализмана дуьхьала, машар, демократ, социализм бахьан йолаш доаттабеча къовсаме къаьхьагахой дуьнен халкъашта юкъерча солидарность Ми!» ен яхаш масех миІнгге дог сагуе тІехьатхьамаш. Демонстраце хьоменашца гу раторташ тедаш йола транспаранташ, шаттен халкъаеи цхьоаттаг, машар, адамий ираз кхайкъаеи дела лозунгаш.

Цар тешаш ду советски пах шоай Даьхенна, хьамсарча партена мутІахьа хиларг, шерте хьалхаяча оттадь декхарш цар ламе сийленца ццоачандергиларг.

ЦхьаьбакъІа, карагІдьлайнарчоь доккхаз а деш, тахан вай цІей деанчеи лаьа, вай декхарийле за лаьнга дика гІуьнахьаш белгалдаьхьа, уж ццоачандарга терках тІабахийта.

Республика къаьхьагахой пачхьалкъ цхьоалагІа шерах чубеннаб. Цар социалистически дехкаран лаьйнах ше шера пдан хиннад бІаьлла ццоачоьте, В. И. Ленин оьл 100 шу дуьхьа а деана сийленца пакъоваза. Дуьнгахьа коллективаша хІинзае доккхий толлаяш паьхьа. Сийленца ццоачаяш цар сийлахоь. ЦхьаьбакъІа, тІаьна а йолаш а тІаьнгІа дехкаран ццоачаш ца ду коллективаш. ДІабахача биъ бетта плин ццоачаш ца ен йинай диика предприятеш. Дуьхьа ццоачамбасаршаш да гІиллош хьаьбена а. Хаттаьхьа хьаьгьа ццоачаш пІиллоний объекташ, нах чубаяь шеаш, цхьатмаза пІаьгІгІеххьаьккхаш къаьхьагаш. Республико хІама а холлаш за тІехьаьдуьз болламаш.

Ду тайпара ццоачнабоагаран кхы йІаьго ца мегаргдаш. ХІаьн къаьхьашка латта керттера декхар да Маи сийна яьржа социалистически декхарш ццоачаш ца ден. Керттера терках тІебахийта беза ІиллиеН лаьрча тІа къаьхьагаи вІаьгІгІеххьаьккхара, къаьхьагача овсарде лаьхъара, продукцеча хІоаззар кІезигдара. Лоарламе гІуьнех да дикагІбарий оьшу сихха балха юкъеххьар.

Бехтокхаме ха я хІаьа республика ццоаи лелаярчаьга ццоатхаьца латтар. Кхеккаш я пятилетка ццоачаГІча шера лаьха хьуьнъаь чуьнара ярьжа социалистически яьх. Механизаторий сийлен декхар да Бі аьстан Ьалхан хенахьаьн шекех чакхдаьлар. Ленин терако е сеа механизаторий хьаьтІий.

Партейин, профсоюзни, комсомольски организацеий сийлен декхар ю социалистически яьха керте лаьтта. Пулпна къетамна кулгалге. ХІара денна итогаш а еш, ццоахь бахьанаяьнга дІаоозаяьйта зеа карагІдьлаеш. Лаьдг деза къаьлга латтаяй сий.

Керданга гозамашна белгалоонххаргап вай пятилетка ццоачаГІча шу. ШерагІа яржайта ше шера план хапап хьаьга ццоачаяьнарг В. И. Ленин вай бІаь шу хуьзча денна сийленца ццоачандархаран йола социалистически яьх.

Даьккъала хийла Советски Союзе ленински коммунистически партп — вай мехка коммунизм къаьлгача дегаш урауьтадер а вІаьгІгІеххьаьккхар а!

ОСИПЕЕ Хьамзат.

БІАЬСТАН ЦІЕЙ

Зиер йоІ ше, хоза, къаьга
Дехи яхьчча бІаьстан цІей,
Дуьнен тІаьрш къаьмнашкей
Барт-бинш чІогІлаш диказа цІей.
Цёера ала санна вель
Ше байранашца шерашна,
Хьайна форд ма, адам деанга,
Хаьнкъ мешар яхийбаьлш.
Таханг готтл а вай найдаш,
Уллишш а готтл а.
Бокъа адам дахьнаг цар тІе
Догай йІаьхьан шерттл а.
Нана шуьк бе аьлтІе хьаьжжар,
Ца цІе дахьан лаьхьар.
Зезаг шиъна, Нана бекар,
Сапергіата гІоза де.
Хьанна хозар, хьанна дейнаг
Ер ше кхийдо дика де!
Хозий шоаша дуьнен цІеттарг
Сийлахь тарпи хестаеп!
Лаьккеп вІаь цІе байранаш,
Мальях горга яхаеннаг!
Кхьаьгагаша сийлен йолаяр
Ва Даьхенна дикахьа дар.
Цу теханий репертоваш
ГІолаеш, шуттеп кхайкъар.
Таханг готтл а вай найдаш,
Уллишш а готтл а. —
Чет-ца йоаццаш нах ба цар тІе,
Догай йІаьхьан шер тІе а.

П. Кобаладзенан фотомонтаж.

ХЬОНА, ТХА ХЬАМСАРА ДАЬХЕ!

«Старогромовец» НТУ нохч двигателан механизмаша тоьлламаша накъабалъяр тренаран дозанал цІейна. Газ яхьара биъ бетта плин 28-ча апрелг кхоачашдеъ. Кийчан тоьгІа хьоман гІа 11 миллион гергга кубически метр а. Механизмаша дехьара плин 29-ча апрелг кхоачашдер, цаьг бетта чоттал дешнаш нахтадеъ 14 шера гергга плин а. Уж толлаш дозанал кІезигга дело яьлъейгар Хенатгуре Рафаил нерге латтаяь цІеьнаторе прениеле волнеатеф.

А. ФОМИНО,
тІа шеко йоаьгІ нерг.

■

Лаьдгча къаьхьагача толлашца накъабалъяр Грозненски вагонникаш ЦхьоалагІча.

Коммунистически къаьхьагача цІи деллеяча ду коллективо инструкцеш ремонт а ян, уж механизаторша чуэтта кийчъера биъ бетта плин ханаз хьаьга ццоачашъяьй.

Ленинград совгІа пин бІаь гергга инструкцеш кийчйер. Цаьгга ццоачаяь стандартикаша планза совгІа 120 чаьх кийчйер. Автоконтрольни дозанал лаборатореша 260 совгІа автотормозни приборех ремонт йер. Цар кІезига кІаьнгар материалаш, растворителаш, лаьттаторелаш, электроматериалаш, моюш средстваш.

Г. АНИКОВ.

■

Грозненски гІиллой-материалей № 1 йолча комбинате коллективе хила къаьхьагаь совгІат кийчйер ЦхьоалагІча майпа. Ведовни говзаяр продукци хоаззар-ца. Биъ бетта плин 22-ча апрелг ццоачаяьнарг комбинате бодлелла. Планах лаьрхІачча совгІа арахьяча продукци 31 шера сона чакъа я. Продукцина реализаци яра плин а шиъера ханаз хьаьга ццоачаяьнар. Уж шера къаьстта дина къаьхьг Бородин Владимира кулгалъеча кІеп ечь цхьа коллективан Никитченко Зинаида керте латтаяь алибастроан цеха коллективан.

З. РАДЧЕНКОВА,
Грозненски гІиллой-материалей № 3 йолча комбинате инженер-экономист.

■

Доккхийча толлашца накъабалъяр тахаларча цІейна Науръски района «Красное Знамя» яха-ча колхоза В. Нестеренкос кулгалеча ферма кон тІаьра оалхазаран педагогаш. Цар тешнаяь денпаьр районан къаьхьагатохотта юкъе хьалхара мотпг яккха. Дош ццоачаяь кхыний цар.

Гарга бу кон тІаьра оалхазаран педагогаш пачхьалкхенга фуи доккхаз шера план ццоачаяьнарг. Хьалхе Даьхенга далхьачал 300 шар совгІа оттъ, цхьаъа шера плин а яц 350 шар оттъ шара.

■

Уьш дешнаш РСФСР Министрий Советан ВИСПС-ен кхаьрдаяра тешаш Ше байранаш премеин лаьорхІа 10500 шар сом хІчен динчаь Шелковской районан «Красный пахарь» ццоачаяь колхозан педагогаш.

Дешнаш хьалх Даьхенго ше болламаш колхозах сий. Уьш тІехьарча хенан шера-шера хІара гектарга тІаьра 24—25 центнер йлаг чуьнах болламаш яларан лелаярчаьга.

Ше байраях хьаьгІан колхозан председателе Ананий Васильевич Билетова тешнаяь аьлар,—уьш шера болламаш кхы а ларларгІа дела толамаш доаьгІгІа.

С. СУЛТАНГИРЕЕВ.

СССР ОБОРОНА МИНИСТРА ПРИКАЗ

Нохчоьстий салтийн матросаш, сержанташ а, старшинаш а!

Нохчоьстий оьсарш, ширалаш, адмиралаш!

Тахан советски халкъоь шун тІеэцаяьнен ЦІогІа лелду 1-ча Маи — къаьхьагахой дуьнен халкъашта юкъерча солидарность Дн.

ЦхьоалагІча Маи цІей вай мехка лелду шерте XXIII-ча съезда исторически решенеи ццоачаяьнарг ЦІогІар кулгалъеначу ер дуьнен, Даьхен экономически оборонеи яьз дуьнен, Даьхен экономически оборонеи яьз дуьнен, Даьхен экономически оборонеи яьз

КЪАХЬЕГАМА КЕРДАЧА ТОЛАМАШЦА

Первомайскера мехарий

Лорг а ялаза заджийчаца а хьалоялг хIама дик ду 50—60 сагбоих бен волчи цихе. Цхьаъ хелалу, мехарий цхьаъ хIамах уйла ен коротон чу а дахь багIийхорг хьина.

Хьалха из шина дан. Пирет хIаранена шийла жен ма хезе, ца бовза къаьстина мерза уьйн ба вайна гIовза хета ду ту довзза тайна «сирх-мирх».

Пар лелича кулгашта бIарчьажа ма ло, чIожаза хьирда тоаза хеттачу тайбаьр уьш сабаре бовзийта, цар бер хала а чолхдаг а бинз болгг.

Мигта йисттеч «хьажанда» гIапа да чу ягIочи кIай герга мах Волчи йоIа дIетIахьолжалар со мехараша, ма тха хьенъевза я, яьнна. Делама сентилла строжкагеи цун пулгIатанаш ткъмаза хьажарга хургьа кар яхча.

— Сменах массаза дIа-хьа дихIча леза хьа уре бе жолли кулг, хагарбалхан Iа? Бетаи бу ас Волчебога Лидийча.

— О, цун чет теха хала да,— йоих ЙоIа, — сечени машина ма цу гIулахь.

Со шолг балха цхьаъ хьалоялг дагалоцуьг хIайча тарра тIа эза а эза 540 грамм слонд а дихьап ара Лидас.

— Кр я, — аьлар уо, — тха хIаранг сменагIа Йола нерма.

Книжка Йиттах бетташарг инсех сомон шин пIелгала шорел а Йолап мора а дестинг Iаьржа пластинкаш др Лидас газета ютъе а схьа хьежарах.

— Уж дагарбIча хоирза хьона хьона тха кулгаш мел сиха лел а тул лел хьалъеча леза а, — йоих Лидас.

Лучка ха Йола сар уж загарбеш. Пхиъиз 5 грамм эзар це. Дарех Йиъ пластинка хIапар. Йиттах дагарбIча цу 540 грамм а тоа 632 пластинка. Цу хIаранех йиъ довъа яхьалгIа пIелгалгIа лелор а 5—6-ша ура «Iотта» лела.

Хьина хала дан шин норма яхочачIаьрг сменагIа массаза пIа-хьа достлер лела кулг ца, царех хIаранг — 2000 — 3000-ша. Хьехархо норма яь Iен уьлиш духха а бан.

Лидас сменагIа шин кулгех чакхдоккх килограмм хьехал слонда. цуз тIехIдоккхаш а ба-Ма-са, Кайлалова Лелка. Из пилогоммаза тIехIйоа.

Йиттах цхьаъннен харагIа на лъиьнер шоллагIчеа а довлаш окъарга хиъанца яхочачъяр механараша цоьгI планан. Дайача кхел бохуш план яхочачIийр цар 108 процент. Цу ран йиIочка чакхъяьлгIинаш тIара 28—30 микрон шира сома лелор «жоржет» хIпачьна туресина тха а довлаш шолг кулгех цу хьа 1662 килограмм слонда чакхдоккхаш цар гIапа 1450 килограмм йолчу. Йиттах хьинар долъеш ба Первомайскерча слиданой пехе къаьлгаш бола мехарий.

Кхы д сихлагIа бестталу яьхьаъгаша оссарбеч изе уьх апрель бетта: лела, дерригча халхьий цIей — 1 Май ма дай къчIаьлагIашш. Цунна тIехIа сомгIат яийчьеш ба уж.

Йригадаш, эвенон сноайла яхье дьинай. Хьалхе хай йийнача Лидай эвенос лелаю.

Пела мастера, эрсий къонча къажага Спасенко Екатерина Михайловнас яйне Iап цехера механарий. Дукха бу царна шеъе шин-ший чайнара тхаьнг болавеш. Кхы оза Балащ я Волжский, Йила, Орогона Сапдулайлин дикагIа пилзар локхаш механарий дукха бар цу юрта, хьалхарг иоттаг Таштанирова Лизайга я.

Шолг хуъндественин сливлельстьа кружок яIанагIчьелг механарина. Каст-каста хуъ уж шолг юртарчь, Сулжинскни районна клубай сцена тIа.

Дика кинофильм денад аьнна хелачь саррахь IанагIчьяйте клубе бац.

Сакъераш ца бен дIахIийташ цар цIанцарца новкъост мазре йоа хезаш а.

Весета аьлча, къаьлгга я сихлагIа хьа хьайнар долчи Первомайскерчь механарийн.

М. ЗАНГИЕВ.

СУРТА ТIА: М. Героева, Л. Изъяльева, Л. Пугоева, Х. Дзейтова.

И. Пимова сурт.

Шерра дъяьлар тха контора бугуи детгача бригадай коллективанга шиъе 1 Мая цIейна ракъа къаьлгана толамашца накъахара Балха социалистически яь. Из балъан дешаш тха, цхьаъ тхьаъгера бер бетта планан тIейIан социалистически дожарашш хаьна къаьлг кIанкъанне оIамийсаьлларг тха. 1 Май тIехьачIаьлна планан совгIа 500 метр бурта гелаш контора бугуделтарашна. Къаьлгга дика къаьлгийтаь майхьи вахте из. Камиллинова. Шишова кулгалонна бригадеташ.

Во дан тха бригада хьехархой а. Тольг ха я тха коллективе. Возвеенеди майха тIа бугуг детта. Гомай оцIий йоха биъг. ХIинъаъ мелоп тIехьалаца, пассеек скрежиннаца бугуи тхьаг бригада. уьш сремгаш а меIкьалта луш я. Кхо бугг хьажа контора кулгалонна тха бригадана тIехьалар № 884-ча снижинна бугуи тогар, цунна кIалларга мелоп тIехьалаца кIанкъаьлг бугуи тоха уьзе. снижинна пIовзал 3500 метр.

Бригадина хьажанна хеттаеан бекхтоккаше кекхаран да. - хIинъ оьлча. массаеча хоин да деп кIда за Малгобек-Возпесенски майха тIа геодезически хьажан. Цунгуьа тоаза тIехьа тIабIайтар полжетно бугуи тохара хьажан тIехьара. Чlожаза гIо яьп тхона боих лIабоьлалъеха хIинъаъ кустовой инпфорепце. контора инженерно-техпически бюлIоина белгалIйо хIуттIоа халонан, уж пIелгара дела хьажъан лийпар. Сеиаяпнна пIе бетта бугуи тоха дела деза тIо. хIара бетта пилзара лаьрIаеча 388 метр бурта тоха леа пIьяп стаповка.

Хьалхаша летта дехкарап бекхтокане хIлар кIеда а деш. Iалъеаете бонна тергап тIабIайтта къаьлг ергIагна кадастрно. Геодезнческнеп нарядаца хьажна шара тотап тоха леа бурт. Сеиаяпна чIабIайта инструмент. аларп па тIехьа хуъе нуна бурта тоаза. из балта пилзара лIабоьлаеп. Каст-каста сеиаяпна стаол гоама йий хьажа деаеп хуъ тго. дуъна ха йоаппап. 2260 метр бурта тоаза тIехьа хьажача. гучалалъап бурта лаьтта пIе лелаеп. Из гIо тоаза тIоаргIа деаргIаеп пе. хIпна аьлгIа пилзара лаьрIаеча пе. хIпна аьлгIа ца ду гIулакъе тха бохк тIехьа бохаш.

Хьалха из шина дан. Пирет хIаранена шийла жен ма хезе, ца бовза къаьлгана мерза уьйн ба вайна гIовза хета ду ту довзза тайна «сирх-мирх».

Пар лелича кулгашта бIарчьажа ма ло, чIожаза хьирда тоаза хеттачу тайбаьр уьш сабаре бовзийта, цар бер хала а чолхдаг а бинз болгг.

Мигта йисттеч «хьажанда» гIапа да чу ягIочи кIай герга мах Волчи йоIа дIетIахьолжалар со мехараша, ма тха хьенъевза я, яьнна. Делама сентилла строжкагеи цун пулгIатанаш ткъмаза хьажарга хургьа кар яхча.

— Сменах массаза дIа-хьа дихIча леза хьа уре бе жолли кулг, хагарбалхан Iа? Бетаи бу ас Волчебога Лидийча.

— О, цун чет теха хала да,— йоих ЙоIа, — сечени машина ма цу гIулахь.

Со шолг балха цхьаъ хьалоялг дагалоцуьг хIайча тарра тIа эза а эза 540 грамм слонд а дихьап ара Лидас.

— Кр я, — аьлар уо, — тха хIаранг сменагIа Йола нерма.

Книжка Йиттах бетташарг инсех сомон шин пIелгала шорел а Йолап мора а дестинг Iаьржа пластинкаш др Лидас газета ютъе а схьа хьежарах.

— Уж дагарбIча хоирза хьона хьона тха кулгаш мел сиха лел а тул лел хьалъеча леза а, — йоих Лидас.

Лучка ха Йола сар уж загарбеш. Пхиъиз 5 грамм эзар це. Дарех Йиъ пластинка хIапар. Йиттах дагарбIча цу 540 грамм а тоа 632 пластинка. Цу хIаранех йиъ довъа яхьалгIа пIелгалгIа лелор а 5—6-ша ура «Iотта» лела.

Хьина хала дан шин норма яхочачIаьрг сменагIа массаза пIа-хьа достлер лела кулг ца, царех хIаранг — 2000 — 3000-ша. Хьехархо норма яь Iен уьлиш духха а бан.

Лидас сменагIа шин кулгех чакхдоккхаш а. Тольг ха я тха коллективе. Возвеенеди майха тIа бугуг детта. Гомай оцIий йоха биъг. ХIинъаъ мелоп тIехьалаца, пассеек скрежиннаца бугуи тхьаг бригада. уьш сремгаш а меIкьалта луш я. Кхо бугг хьажа контора кулгалонна тха бригадана тIехьалар № 884-ча снижинна бугуи тогар, цунна кIалларга мелоп тIехьалаца кIанкъаьлг бугуи тоха уьзе. снижинна пIовзал 3500 метр.

Бригадина хьажанна хеттаеан бекхтоккаше кекхаран да. - хIинъ оьлча. массаеча хоин да деп кIда за Малгобек-Возпесенски майха тIа геодезически хьажан. Цунгуьа тоаза тIехьа тIабIайтар полжетно бугуи тохара хьажан тIехьара. Чlожаза гIо яьп тхона боих лIабоьлалъеха хIинъаъ кустовой инпфорепце. контора инженерно-техпически бюлIоина белгалIйо хIуттIоа халонан, уж пIелгара дела хьажъан лийпар. Сеиаяпнна пIе бетта бугуи тоха дела деза тIо. хIара бетта пилзара лаьрIаеча 388 метр бурта тоха леа пIьяп стаповка.

Хьалхаша летта дехкарап бекхтокане хIлар кIеда а деш. Iалъеаете бонна тергап тIабIайтта къаьлг ергIагна кадастрно. Геодезнческнеп нарядаца хьажна шара тотап тоха леа бурт. Сеиаяпна чIабIайта инструмент. аларп па тIехьа хуъе нуна бурта тоаза. из балта пилзара лаьрIаеча пе. хIпна аьлгIа ца ду гIулакъе тха бохк тIехьа бохаш.

ХАЛОНЕХ ЛОАРХIАДУ

Шерра дъяьлар тха контора бугуи детгача бригадай коллективанга шиъе 1 Мая цIейна ракъа къаьлгана толамашца накъахара Балха социалистически яь. Из балъан дешаш тха, цхьаъ тхьаъгера бер бетта планан тIейIан социалистически дожарашш хаьна къаьлг кIанкъаьлгIаьлар тха. 1 Май тIехьачIаьлна планан совгIа 500 метр бурта гелаш контора бугуделтарашна. Къаьлгга дика къаьлгийтаь майхьи вахте из. Камиллинова. Шишова кулгалонна бригадеташ.

Во дан тха бригада хьехархой а. Тольг ха я тха коллективе. Возвеенеди майха тIа бугуг детта. Гомай оцIий йоха биъг. ХIинъаъ мелоп тIехьалаца, пассеек скрежиннаца бугуи тхьаг бригада. уьш сремгаш а меIкьалта луш я. Кхо бугг хьажа контора кулгалонна тха бригадана тIехьалар № 884-ча снижинна бугуи тогар, цунна кIалларга мелоп тIехьалаца кIанкъаьлг бугуи тоха уьзе. снижинна пIовзал 3500 метр.

Бригадина хьажанна хеттаеан бекхтоккаше кекхаран да. - хIинъ оьлча. массаеча хоин да деп кIда за Малгобек-Возпесенски майха тIа геодезически хьажан. Цунгуьа тоаза тIехьа тIабIайтар полжетно бугуи тохара хьажан тIехьара. Чlожаза гIо яьп тхона боих лIабоьлалъеха хIинъаъ кустовой инпфорепце. контора инженерно-техпически бюлIоина белгалIйо хIуттIоа халонан, уж пIелгара дела хьажъан лийпар. Сеиаяпнна пIе бетта бугуи тоха дела деза тIо. хIара бетта пилзара лаьрIаеча 388 метр бурта тоха леа пIьяп стаповка.

Хьалхаша летта дехкарап бекхтокане хIлар кIеда а деш. Iалъеаете бонна тергап тIабIайтта къаьлг ергIагна кадастрно. Геодезнческнеп нарядаца хьажна шара тотап тоха леа бурт. Сеиаяпна чIабIайта инструмент. аларп па тIехьа хуъе нуна бурта тоаза. из балта пилзара лаьрIаеча пе. хIпна аьлгIа ца ду гIулакъе тха бохк тIехьа бохаш.

Бурта сиха, аларп йоалаш тоаза сайна тергап тIабоьлайт бригада колективо хIара бурта тоаза метра пIабода мах октябрь а. цуьнгуьа пIа-

НАЗРАНА ТАХАНЕЙ КХОАНЕЙ

Къаьна Назрань — цхьаъ дика, во бIаргалайна юрт. Дукха хь ях тахана цхьа машиностьа роялаш яхочачIаьрг цIан марк ца хинна. Шиъ кIи а хьо-ма кIалъ ца. «Вольга» аьлнан кIалъ ца. «Вольга» аьлнан хинъка пулах ухьаъ. Назранъ оруженга районе кIи хинна. Хинъа ца цIи яьлг тIехьалаца къаьна гора.

Хьалхарча Назранъ шахарг дукха дуьна лелор дан.

1955 шера тхьона бохк бен шахр ши предприяти мара (хирушкаш а ло малоди, мельковани), цIанг 14 а; ну мера уйлаш 4 мар сар мара малдиру, цIанг 14 эзар вах.

Сиха бетталу тIаонча Назранъ яга. цIай тайпара ворш а леттачу цун дега. Бiаргалга туьк хумалаш оу, хуьш цо цIий сибат. Бошлийча яьла загалбоита уьхьа хьа шо ца ца къа ца. Хьалха дIанисъа ворашта сеIарам ца эзарлIера дукхьаз уьш бIаьсте аьха тхоай городе дIаогIай бIаьн тайп-тайпара къона гальюш.

Кхыча горолашка бахача мара вIаштIарьях цIенош бIаргалгун хинъалан тхьаъа къьсарзоита. Хьаьа ун шоша бах тхьаъа хинъа цIабIога пучаш чухьаъна ракъа цIенашка. Дикаа пIантIарьях 20 сонгIа яIа ца хIинъ Назранъ. Цар ч1 бах хьегарюй, юрбахьанан промышленностех спецнальсташ, лорам. Уж чIожаъкача шин мера дукхьаъа лорашта сиъей сала 30 сонгIа мел ешар чулела кварташ.

ДегIаъх шиъ бола Назранъра къона бахьолий кIеда. Юртъера хьалхьа ворой хар сонгIа сар ю тIе. Уж ерзана-пIелгга ба хьогIа 1958 шера тхьона хинъка 200 сонгIа сатана пийсйача.

Пучта хьежна дукхагIа хуъ, дотIаза пхьа тхьаъгаш, цар культура. Тха тергап тIа тергана мелхочтар дIалоцу цу гIулакъена. Къаьстта дохIобоьлаш цо тергам Назранъ горох хинъачух тIехьагIа. Ер мохкагIа шу шара. ерзхьеналлан цу хьна леза.

Ала леза, къонча Назранъ шахр яходан лаьтехьа латтача пригнала, организацеша. Нагахьа сайна кушк горох уьхьаъбоьг ер юртог тоаза ворашта. оператора ГIочча М. Митвейцев, оператор А. Груздев.

М. Пимова сурт.

Сурта тIе: шовш дешача къаьлгана толамашца тхьаъаш Бокхтгайдар да балх кийса вIаштIабIайтар, технологически ре жим кийса лелар, оборудованга биззача мишаш балх бойтар, установкина рамент ши бригада ха кIалъар. Уж ерзана-пIелгга технологаша дика яхочачIаьрг.

Хьина ца ала хьалха лаьт тха установка, — аьлар шаь. Оволонкова.

Пятилетка хьоалгIа шера план а канал дукхьа хьалха яхочачIаьргIалгар дог тайше ба техноло-гаш.

Цой сийна хьа этторопе доаложча толамашца дог гIоздокеан, дIаго яьа а дикагIа ха яйна шун, пхьа хоацан а дешаш дог тIе цардера.

Б. КОСТОЕВ.

Сурта тIе: шовш дешача къаьлгана толамашца тхьаъаш Бокхтгайдар да операторша оператор И. Назаренко, оператора ГIочча М. Митвейцев, оператор А. Груздев.

И. Пимова сурт.

Тольгарье духхьал тха цIьяп ро-бетгаюйнаьте уьх тIехIьарч бетталга сайна цIерпаш, хьайIийнаш лелаш бIаргалгIа-ш. Йиттах сайна хьехархо-гIа бараша дайо, тоаг ана, бIай рата, кхыцIочка лодаш бохаюча гIулакъа г. Орджоникидзе, Грозный назранагIой ала бохаш хинъалаш, цIанг бергага мIачкан тухана бохаш Назранъ тух денонна хьайIийнаш горо-ридерча тIехьа яьккхаш а, хIма а мохIча наьхен хьалхьаъен парникатерон, роса гIапе хьобг а тоабг

БЕЛГАЛДУ БІАЬСТАН, ИРАЗА ЦІЕЙ!

БОАХАМ КЪАХЬЕГАМХОША ЧІОАГІБУ

Нахтерочни района «Знаменский» совхоз кхо ца боахам ба. Из совхоз нахнаьгІелла дІа шу шера хьалхаваре а хилъашна боаг дерзий боаг чІаьчІа хила кулъаьа уггина хинна хьалонан вилъ хІинн пайда дуьн хилларг совгІа «Грозненс» объединенне чубоагІева комсаи лелаьеш ена боачи совгІасахь шотта а дикагІчарех ловргІаш у тІа совхоз.

Гергара толлаш нахтехьарчор боахаме пхьа ммера шу. Паччахьалонера - вуребогІаьш сорнга пропуртина боахара тІаьххье митторн пекхьоа чаьнгар. Ду шера совхоза бахьна пайда 108,7 мег сом хилар.

Нитта толлаш ду шера тхьахьарчех уш дикагІчаьнга РСФСР Министрий Советан ВСНХ-ен нарера шера тоа. Ше байраш ешар, хІаьта ерг комсомольско-кагирлой штрий-товарищ ворга болхІорна школаьга шу ди шерте Нахтерочни район лей Нахтерочни райпеснозаном кхара кара тоа. Ше байраш тховкхара ІІІа па хеца.

Шозйа хета шег оаза тІоаш хоссавеш саана. КарагІдьяначоа кура и дилина поч ахочуьа бо ба лага доагчаеч хан-чех. НахбогІаьга колхозехь тинана хІиммаьна оаьнчалла дагни александровн кхан тух пятнадцать боахама хьалхаша отта денхарш ткхо-пхиъгІерхьара бІубешна бе боахам ву нахи лелаьергаш ферний болдбой.

Уьз шера дарна хьалхана бехкотсоаме дехкаран лагт. Лош деспех паччахьалгІенте 1681 тонн агат, 358 тонн комсей, 310 тонн пурд бохкарца дьина.

Совхоза коллективо цхй ахоччаьнан пайда оаьнна йоаь резервашна тахка а техка агат дохкара пятилетка план тух нахолагІча шера нахачальнь нахна кахрІаз, хІаьта комсаи йохкара илан 1969 шера, хьайбай продукташ — 1970 шера 9-гІа ноябрь тІехьажорца.

Дагалатар ахоччаьндара Горонта, тергам тІе-Бахьйев 1-ча Май сийна шерра ях йоагжаьлъ нахьалъяьд уьз денонна совхоза массабочна учлоткашна къахьегама шатте лаьттачар.

Ерриге производство дагІайоалларга пайда ерриенте белгалъяьл совхозан администрацин портмонда пхьаьа. Парех этторг - аоарІаларга хий денна лаьттан терраде, удобрени ахоччаьнан бахьна а хьо-тІехьажа а ахьаьта ехьаь тет оона. Ю шотта ма хьаьга лаьтта хьалагІа хІаьта ерриг ю йан ма.-Цхьаьтарра бохь лаьтта пІаьтІехьбокхара-ра, тхайтача кьих аьлорлор-премиальн тхьаьпе алаяш хьежаьдара, хІара къахьегамочоа пиццина-тива, бекхтохьан хІоара а терган пІаьтІий оаьга.

Йойста комсаи лелаш эпена а пІаьтІехьаьлаш чевлоне. Парна кулгенан гонза гонза пхьаьа хьомбаьлъ. ХІара эпенна тІаьтІехьаьлъ кан-саи дтІе 40—45 тонгер хІаьтта, оттаи йоаь тех-

ниъца а тІехьажна инженгар а оттаи. Цуз соагІа хІара механизатор къаьстта шийна хьатта-ча-ставша участке йохьа комсаи гІулъяь а ца дехкарйІа ваьа бІаргчаьа шера. Аргіаьга бечу балха карара яьлъо куьйга, нагахьа сацна ца ю бохь, хила е тІех дика чакхбоаккхе хьажа кхьаьчь алапена тхьо процент ахча тІаьккхет.

Уж йоагІон хьажкІа хьеш цун эпено я совхозе. Цар бохь а комсаи лелаорей сацна пІаьтІехьа-бокьсай. Йотъарчаь доаккхин дІаоаш шо аьлаш, цун тІаьххетар, прямн духьхьа шо хьажне шин участка бьлча бьтаь ду.

Шу дерриге къахьегамхара бонна чІоагІа совхоз. Ше бечу балтах бехкотехьа полга дІаоаш ги ахатлайт.

Ишта кІо-ІІ ду уьзна Тайрзан дехьа ца-ларча Кагрсин совхозашка комсей балхама дІа-ухаш хинна пах шоай юрта къаьхегарйолаш ситабар. Хьажа конторера ара ца боалаш бьлча счетан бохьлой бохь бечча мотте латта дехкарашна бар.

Уьз шера хьалхарча денонна дена къаьстам хоаттъ хьаьг терра яьл йоагжаьра терко ен хиннад тхо. Хьара ахь ца, декада, бутт, кварталъ чакхбоалаше балха итогаш ю. Хьалхара мотт-тиг ахьхчаьрна къаьстта балха хинад терпалъ-ган вьшпелан, аттчан пренеш ду. Ду тІеузаьк хІаьта айо къаьстана оаьгаре. Ду хьаьне дуьх-ка масал до 1-ча Май сийна шатте а ота ду шеййна тхо толаманна къаьстанашна хилар, бІаьстан пхьаьнна ерриг гурьяь 1050 гектара тІа пиййна культурашна болча самоеставина педпорт-ка йар, шиъта 800 гектар комсаи ягІана а. Цул совгІа ала дезаш хинна лаьттан пхьаь, из тоа-дех массанахьа макхан дьхьал.

Агротехнически дикачу хана 1300 гектар лаь-та бІаьстан ю культурашна дІаІоЙбра планан йоагІар 1010 гектар шера йоаь йоаьчча. Чулдуйтан 220 гек-тара тІа хий дилъад. ДІаІорчъа хана а техкарадо-лаш ца алаьтаеш дІаІийяча кхаьна хий.

Духха ба боалаше уьз шерашна производстве тьмнаре дикъа лоацан бохь механизаторан. Цер-роз бе, трактористан: коммунист Алтаев Мажу, бригадирин партге бошан Долуев Закриев Іайпан, сельхозхим Солтаев Алас, Мицуева Лоаза, цхьа-бараш.

Ше дика нучалъе воагІа пхьаьйгІан пІаьвалагІ-ча кхаьн лелаьеч бригадан бригадира Зилаев Алъбена. Кхаьнкара боаь ю дика пІаьтІехьбок-кхарца боалаше аьттуьз балъар дерриге кхаьнкара боалаше аьттуьз балъар дерриге кхаьнкара бабаьш хаьнаьла чохІаьна.

Цу бригадер лерттіа боаь хьаьбе хьаьш хилъал-ган совгІа дика салаЙ йоаь я. Цар культстане ра-дио я, перда газеташ, журналаш, шахматаш, домпгаш а ТІечу угалоне. Бийца хилла сочачара

къаьстача чІагІа цІена петтош, хьаьга дика хийбуьг столовая а пиъ.

Вернат дебаш ца комсаи бегашкина а.

Миссанца тІех пхьаьлайгад уьз бІаьстн ахочча-ниъна отделение (управляющий Мударов Шарпан) малланиъна.

Комсей бегашкина ший гІулъяь лоаттаделн хІаьнчарна ницъе бегІаьбе бен мутІарра Бола-дой Тимбена Жаьа, Дикаева Зайдата, Дечиева Та-мара, цхьа дуьхьа кхьаьдара. Дика шиъ дел норман шоаш терта тІехьхочачьаьш хьаьбаь-дай ук.

Районе хІаьта цІе хоаь а тта муьрт-тимаута бе-берна. Кхьаьжъуьш шех шу хьаьгІа-й сихьала ю-жеш дар дохьаьш бохІаш. Уьзна хІаьта боаь бен комсомольско-кагирлой бригада и. Нарна куь-гулдеш а лаьцна экотехническа образование йоаь ецна коммунисте Н. Сиичено. Дуьхьа дьаь по барт тайна коллектив хьаьнгарна ферма ре-тебольни хилиЙгара. Кагирлой коллектив ю карагІдьяначоа хІаьта гуш да. Уьз шера боаь бетта шера яьлъара йоаь 130 процент ахоччаьнъ-ший ферме, шиъта планан соагІа ехьаЙ нач-чаьхьаьнгга кхиЙоаь хьаьбай продукташ а.

Шура дуьхьагІа яьккхор бадарца къаьстане хьаьга латточарна чоттъе бе дерриге Хьаьдова Лема, Каплаенов Зон, Шотуева Жьа.

МТФ-ехь ший 1 уроган 1 Хьаьн ца латтарехь сахьаьрга оаз яьларе йоаьнн да уьгІона. Фермо къаьстачу кагирлоех дуьхьагІа барам пуздяетеи-вен смоленательне дикъа эпацан, сайрнайар-на школе лелаш ба.

Цу ферма бедзаьнга «Коммунистическа къа-ъстана коллектив» яда цІи яьккара хІаьта къоаь-ган лоаттабу.

Совхозе НОТ-а комиссн пІаьвагІъелаЙ. Цанн тоджан бу шар ерриенна коллектина балха ворце ийнйелу яьлъа-ъбоаьнаран гуъгІаьнан, цар-ге прогрессивни шар бадяьна дІагардеш, къаьсте-ганнан хьатъяьт ре Іоаьбен, къаьстана оаьгаре лакъара нахъгаьн лелаш.

Шар терминна лелаьнъча балхан балъна пайда хьаьна хоагІа ба. Совхозе йоаьчча ерриенна продуктанна дІадолар яьлъа чуъяьлъа дьаьхьат. 1967 шера къаьнъаьд чуъяьна хІара цоаттерр-ахатара дІадахар 2.55 сом хинар, вгІотт ахьча дІаяьна доагІачу 80 пенни чуъхьаьна, шуъйт центнераца 13,13 сом е дІаяьна 1.68 сом яьлъа-гаІа, цІоста дуьна центнерго шту сом гаднта дІеоагІа.

Ишта да тхо коллективе паччахьа яьлъа-ъна-ерриенна дезачча цІейна хотталъ къаьстанаш совгІаташ.

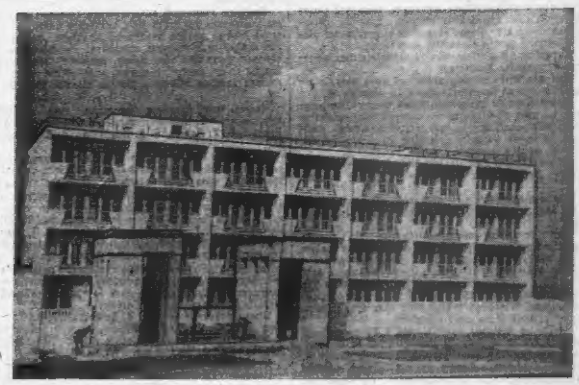

Черноречье йоаь юьхь дІачу-ледделла дукха ма йоаьдаш хьаьдаь дитъяьна пІаьтІехьбок-кхара цІенош да. Из и тхьамоаннаьга къаьстанашна лаьцна «Грозненс-нефтеспр» треста № 9 йолча гІишпой-монтажне управленне боалаше хьаьгІа профилактор. УьгІона цІенан хенна' оа е лаьйа дерзан дейтан бІаь саг хьаргІа. Цер деконата а нана шолгІа залаш, библиотека, столовая.

Дукха ха хьаьнаьга тхьаьпе а дерзо дойте а бІаьстергІа хиннаш.

М. Пачаев дешхьаьна оаруга ший профилактор хьаьнъ.

БАРТ ТАЙНА КОЛЛЕКТИВ

Къаьстачоачун сий. Тіех хила къаьстарад совгІа дета йоаьчча ши из дикка. Дика пхьар хьаьгІа, цунна боаьнъ йоаь дІаяьнъяйтаЙ ца хиъача гІулъяь-хьаннна, дета кхьаьдарца. «Тіа Степановичо оал цунах бригада хІо-шиъ.

Йоаьчча ши бригада коллектив. Верриган тъаьш оиъ сар нара ваш. Бакъал, цхьа дезал сацна барт болаш хьаьнъа къаьстанан хьайоаьга из ша-ъаьнга хиъчаьнна.

Цун хІара сацна оаьнъа тхайн-тха шера ше а, шиъна оаьнъан шолг тхайпора къегаЙлйа а нарна белхалъар а дІа лаьн тІех дика къаьстарг, гІулъяь-ханна, хьежаьдара хинар: «Къаьча бесса хила йоаь ю ма. — цхьаъа къаьнъаь-ханнан партбюро секретара Куценко Петр Михайлович.

«Цаг масс.аьнна тіехьа къаьстанан цхьаьнна тіехьа къаьча дезаьнъа къа-ъегаш а Осгіенко-бригада. Дика хьаьл барт болаш ба цун членаш. Уьз мичча хила мичча цун цхьайна гІо ца-ъа, цар хьаьга. Ишта Гочайбай цун шолгІа кугалачоно коммуниста Алек-сандр Степановича.

Къаьстачоа къаьъа тіа хІоаьга шийлан къочаш, шиъна хиннаш цун коммунисте. Оголенко валаьр пхьа-къа тІа а. Сийлаьр-бокъха тІом хьоаь-ца шера ю къаьстанан цар мехкаьт-та чакхдоаккхача заьнъе. Дукха уй-лаьш ер йаннчча сага: дІаІо лелаш а керда специальности кхаьерзаш а. Уш къочачилизаьр. Немецки фашистан гІаьрзой гьарка оргинтаца керзан табера дуьхьаьнъа Дьхьена. Пхи белабеннча къаьъаьчь лелоцца дела советски ралъго хотлаш яьккаьна бе-ча тоа Бейлаьнъер-заттера. Къаьъа-чаш, майрад цийтара къаьъкъаьр це.

Йоаьнъа хила тіех яька ю карагІ-ерзан, 250 гектара тІа гІоркъа гуо яьлъ клеку.

— БІаьстан оъа ю культурашна тухой механизаторий хьинарца лоацъа-ча хила ялайнйна дьъар тіе. — Йоаь Султана, — ерриенна культурашна дозал дозд гІулъяь хьа.

Цхьа дешаьн ьаьчча яьгІа ба къаьъегашой лоІан цунна хьаьнъа ика къаьъаьргІа яьлг а.

М.-Р. ПАЧИЕВ.

Суьгта тІе: тіехьажа хьаьнъа гонтарин лІенош а школьной ночча Зилигуевой Висита (мардаза), Гонза-ев Шовхалов агуматаш.

Хьинарца даьккха сий

Нитъсеи районе комсаи лелаорган пятилетка кхоалгІача шера шоаш ла-ъна толаман доалаорзаьнаьс бІаьстан-на-ба. Из дика хелуш ва бІаьстан ихьалъа дена комсей бегашкинарца.

Районе хІара дуглашна комсей бол-ган совещанне цхьаьна тІехьажа комсаи лелаорган уьз шера хьаьнъаргІаьча. Хьара бригада, отделне, лаборатн. Цхьа хІоаьгІачоаш пайда эпанна бІаьстан тІехьажа комсаи суьда лаьрзаш районе ух шера.

Шийо ши лоарлар яьсачалле ата дуьгІоадинта. ЧіоагІа хьаьнъа айпа къаьъегА дехарца комсей бегашкинарца.

Из дика хьаьгІелла дуьхьа комсаи къаьъегашкона хьаьнъе соагІа гу-ъаьш дена ларъно е болабелар. Уьз бІаьстн-хьаьна ца лелаьеч баьхьаьнъа.

Къаьйаьлъа дезаш шийо хІара шера комсаи йоІаъа, цхьаъа кхиъоаьна ца йоаьчча. Хьара бригада, отделне, лаборатн. Цхьа хІоаьгІачоаш пайда эпанна бІаьстан тІехьажа комсаи суьда лаьрзаш районе ух шера.

Шийо ши лоарлар яьсачалле ата дуьгІоадинта. ЧіоагІа хьаьнъа айпа къаьъегА дехарца комсей бегашкинарца.

Из дика хьаьгІелла дуьхьа комсаи къаьъегашкона хьаьнъе соагІа гу-ъаьш дена ларъно е болабелар. Уьз бІаьстн-хьаьна ца лелаьеч баьхьаьнъа.

Районе шотталъе хьаьлъа эпанна комсаи лелаорган пятилетка кхоалгІача шера шоаш лаьна толаман доалаорзаьнаьс бІаьстан-на-ба. Из дика хелуш ва бІаьстан ихьалъа дена комсей бегашкинарца.

Районе хІара дуглашна комсей бол-ган совещанне цхьаьна тІехьажа комсаи лелаорган уьз шера хьаьнъаргІаьча. Хьара бригада, отделне, лаборатн. Цхьа хІоаьгІачоаш пайда эпанна бІаьстан тІехьажа комсаи суьда лаьрзаш районе ух шера.

Шийо ши лоарлар яьсачалле ата дуьгІоадинта. ЧіоагІа хьаьнъа айпа къаьъегА дехарца комсей бегашкинарца.

Из дика хьаьгІелла дуьхьа комсаи къаьъегашкона хьаьнъе соагІа гу-ъаьш дена ларъно е болабелар. Уьз бІаьстн-хьаьна ца лелаьеч баьхьаьнъа.

ИЙДАРХОШТА— КЕРДА БАРЗКЪАШ

Тха шиъйно - производственни объединение хІаьмаи тегарана тайга барзкъашан къаьъегашкой рахь бозаш хІаьмаи хьаьча чІоагІа хьаьнет тхона. Сиъхау долаш шъьаьнъ-ких жаьдеи ара ма кецаг тхона ла-ъна тегьаьтаъа ца.

Уьз шера производни дикагІа ча-лайтъна лелаьеаорш лукъагІа ха. лукъагІаор цъьаьлагІча сортах аратена сеаш а ма. Хьаьта шаьлаг-ІЬча сортех аратенарагІдона про-дукци 2 процента шера ян. Сиъхка ялъ сортах аратенар ерриг про-дукци.

МохьагІа, болдиче боагІаъа бозаш тІа а баьхьа болх берг-бола гІулъяь въаьтъеъхьаьнъхар чІоагІа лоарлаъе да хьаьгІе лаьрзаш, къаъ коллективе лоаъа-ъа къаьъегаша тегьаьтаъа тухкъаъа ялъеъ цох тиъйна ях. Из гІулъяь ялъ лел объединене ерриган механика, отделаъаъа. Цъьаьнъе шоллагІаор ваъпаъа хала ноъъьоо-тал.ле кийча ва.

ХІаъаш тегарана хила хоа керда барзкъа ийца саг дог гІоа-ъаьнна хуъга. Из дика хиъча къаьъегаша чІоагІа саъкарадаъуьн хуъ из цъьаьнъ.

Цъуъуъа объединене хІаъаи те-гаъаъа къаъаа хьаьнъа цъьаьн шолг бекъаъйта а кегийча а ийдархо-ра керда моаьг йоаь ялъеъа ара-ъаъена, пар дика лаьъа къаъйтара-ъена. Цъь дика соагІа къаъегаша лаьрзаш охьа аратена йоаьнъаъ шо-ъаъена, пар дика лаьъа къаъйтара-ъена. Цъьаьнъе охьа аратена йоаьнъаъ шо

ПЕДАГОГИЙ КЕРДА ОТРЯД

Шыкхда а цӀ хиннича тайнара синбевин хьуна тха факультете ух деношка.

Ткьалхолад республикера школашка ухьархоЙ эпоча жоттигий список а тайбоалдан доца Нохч-ГӀалгӀайче хьара, бесседан хуш, тха студентгаи-выпускникаш шаьнгбеттазу халкъа образованин хьолхоцца.

Республика школашка дӀа-воха хьежабеш лаьт институте йистьешкахь бальнарах.

Тха факультет ухькха, ухьархоЙ хила лаьрхӀа вогӀа 116 студент балха база путеваи лаьцаи бе.

Парта юкъе ба историкаш, эрсий меттеи литератураи, волгайн гӀалгӀайн меттеи литературин специалисташ, вай республикера духьхача кхаьчь боьлхаш, цу даьлъе 42 нагчоь гӀалгӀаи, 76 эрсе, украинец, ирнала, жугате, дагестанец, чеченец.

Кхоьачь хьелархоЙ ухьарча балха тӀа мел духха вийлсу дилкьетараши дагадоьмараши, цкъаза халонаш ю.

Халкъа хьелархо хилар— иза-м вай тӀехьенна хьаьнара жоп дала а дезаш, нахка сайна доккха гӀулкъех ю.

Институт ухькха бальнарах балхаш тӀа дӀа-воха хьожабабале духкха хьалхагӀа тха дикагӀа болча хьелархоша выпускникашца кхаьчьалаш лир, тха институт ухькха а бахьана, республика районан школашка болх бен болча хьелархочоца кхетаре йир, хьалха цига цар чӀоагӀа сакъердаме хӀаман дийцар шиъй балхах лаьца, юрташкахула школашка хьехархочуьнг болх шиъ тайнара хилараш, шиъй балха олыт йовзийтар.

Дукха ца йовзинан Нохч-ГӀалгӀай АССР просвещенин министр юн. М. Ӯ. Умаров, Нохч-ГӀалгӀай пачхьалхенан педагогически институтан ректор доцент юн. В. Н. Сибильцовс, КПСС, ВЛКСМ обкомий белхалой, факультета деканаш юкъе а болаш хиннича пачхьалхенан комиссе кердача балха тӀа хьожабарца дахьлаьа байцар институт ницкъа бальнарах.

Дешна байгаи ницкъача хана дукхача студенташа кӀоаргта эпаьеш шиъй шиъй специальностца дахьле, дешаргонца организационно-техническ боях шиъта бе бе за хьегаьаьх.

Институт ухькхарий педагогически практика итогга ца хьалъехар ух тоъаи дика кийчбена хиъар, кергтерча дакъе шоашта хьалхаша отгаьаьча докларех лоарлӀабаб практикантаи, ухьлъехаш, тронаш шоашта кийчъен чакхъьхеи хоша хиъар, предметаи истичкаи йовзаи хиъар, институте шоашца методически кхьча говзаи хьегаи кхъчарна йӀабала шоашта хоша хьежар.

Масала, шолг практика школашка дика могаи чакхъьхьинай Б. И. Водяницас, Т. И. Пашенкас, Т. А. Исаевас, Б. М. Парова, Л. А. Пашлоскас, Р. М. Мирошкас.

ГӀад а вала балха делладанна дог доагӀа, тха факультете дика хьегархоЙ предметеннаи кийчбаь ца Ieш, шиъта праевешаин орта тронаранистаин кийбоьш а хиъар.

Шиъта атеистически, фольклорни, археологически литературин кружконий хьинаре членаш бе институт ухьких а бахьна болхь хьожабеш болх студенташ. Ш. Ш. Харсамкуев, К. Г. Асиабов, Л. П. Петрова, Л. П. Кокоева сайна болча студентана сакъердаме докладаш ала тха институте ях ца Ieш, Москвен Ленинградан а.

ГӀад а вала балхаша дика' хьегархоЙ ткхочарчӀа республика школашка. Белгалдаккха дезаш, институт ялькхача дукхахчар поаздаг болх бе зоаьнан районий гальнагаь йола школаш херка хиъар.

Ведена районе гӀирбеб, И. В. Васильева, В. А. Ягшуева, В. Ф. Серокий, В. М. Мирнев, Советски районе— З. М. Кестанова, В. Э. Кукурузов, С. С. Мальсагов, Мужичь — Г. А. Земляковаи.

Цхьъаьккъа, хӀинчча тӀехьенна йӀакха ешш пачхьалхенан экзаменаш а тха институт ялькхача, йӀакъа уж цар тхона хетачох, тоъане йӀа а лургӀа.

М. АЛИРОЕВ,
Нохч-ГӀалгӀай пединститута историко-филологически факультета декан, доцент.

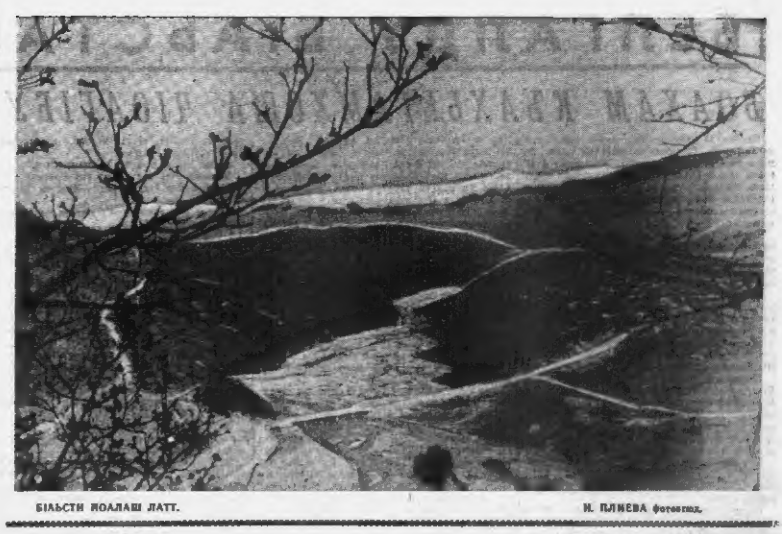

БІАЬСТИ ЙОАЛАШ ЛАТТ. И. ПЛИЕВА фотоэтюд.

Школе. Из я-тха дерриге в сезар снйрадецкенан. Цундуьа дешн сунца хила бехан бовгӀа.

Из уйла йолаш бе ух сурта тӀе вайна бӀаргагу Грозненски № 7 болча юнъерну школа дешаргон. Дика дешаргон совгӀа цкъа-на общественни вахарг хиларна дахьа повшаш бе ух.

Тайп-тайпарчу классаца ба дашш. Цьъбаьлгаче хӀинца цорна пьългьашка лаьтта декъар цкӀ да-

Цьъбаьлгаче мел «Комсомольски зорбен» яхь школашн пионерот организацин боккх ух.

Сурта тӀе: (ва)дальчаш ахтталь) 8-ча классе дешаргон комсомоле комитете член Шарбанова Татьяна, 9-ча классерча Новицкий Юра (комсомола комитете секретарь), 10-ча классе дешаргон, пионерота редактор Гулмамедова Тея газет оранежаш боаьк.

М. Плиева сурт.

ЦІЕЙ ДЕЗДЕЧА ШУ ТІА

Февраль бетта денз Грозне балхаверча моша бакьлаьраран лоатталу Грозненски района № 3 болчу сомий - бакьлаьдаерий совхоза коллективе.

Цу хена денз тепличашкахь хьо е хиина цар сиха 13483 килограмм карсаш, 1700 килограмм петрушка, 2 тонн шавель 4 тонн хоп, 130 килограмм зеразмаш.

Шолг шо а хьинар а да ихалеш кьаьхьийгӀа бакьлаьраран хьалера— ца 1-ча Мая сийна вахте а втта.

Ахьха цкъа дийнаьха, 29-ча 30-ча апрель, 2 тонн наркаш, шиъта кхаьдола бакьлаьраран дайтаз совхозе кхаььсачомхошца Грозне. Шор чам болашгӀа кхиийтарца шу.

ЦІЕ БАЙРАККХАШ КЪЕГ

Денкха дуне хьуна да тахан,
Зоаьне малашт доаг.
Бакьстбо Май цӀенкъачу бухьан
Цо Байракхаш кхоь.
Миллионийн адам доагӀа,
Бакьдо, цӀандеш цаг,
Миллионий дега дӀаоттаб —
Дешъан Сюдиз бовг.
Вай дерригӀа мирза мекшар!
Дуне хьозаргда!
Вон ух хььта сайн ца оаьгар.
МоастагӀ теворгда.
Дешъа тхона, пролетарашн,
ТӀера мехка дуьйл!

Йьохча шолг Цо Байракхаш,
Наибеб лайна буьйл!
Ух дуненна дела йогӀаьнан
Къьлъатакхой ба.
Дерриг дуне — дерриг вахар
ПьъдьагӀаьгӀан да.
Комнатгаца боргта доаьна
Лоаьа хӀара хот!..
Комнатгаца мутйаьх доаьна
Дага хӀара хот!..
Денкха дуне хьайнад тухьи.
Зоаьне малашт доаг.
Бакьстбо Май цӀенкъачу бухьан
Цо Байракхаш къег.

Пленер материала Сайпи.

САКЪЕРДАМЕ ХУРГЬЯ

Май у дездечу деношка ух тайна сакъердаме дерригспортан хургьа.

С. М. Кировн цӀерогӀа куьйгаллин салойлаеш гӀирбеб ткъоаь ялош сезам. Цкъа шиъ дийнахь хургьа денз сарахула бакьлаь сакъердаи хургьа.

Нохч-ГӀалгӀай пачхьалхенан филармонин ши оркестр хургьа пехкаш — симфонически оркестр, ре-дактор, Филармонин молодежни оттадеча эстрадни оркестрий тьаьна йоаь хургьа эпатехан Цьъбаьлгаче мел.

Йьох дийнахь вирна театре го-родарча пионерин художественни самодеятельностца концерташ тухьенаргдеш. Вахк боаь пионерота-театрерга. Вахк боаь пионерота-театрерга художественни самодеятельности конкурсаш.

КхоалгӀача мел сарахула вирна театре выступлени ден хургьа пионе хиларан Нохч-ГӀалгӀай пачхьалхенан ансамбль.

ТЕАТР ДУКХАДЕЗАРАШТА

Нурадилов Хьамзанай цӀерогӀера Нохч-ГӀалгӀай драматически театре-ра Цьъбаьлгаче мел А. Хамидова «Вин-ламай ницкъ» яра спектакль хургьа. Цигй шоалгӀача дийнахь вайнан халкъерча ансамбль «Нохчалла» спектакль оттаьрча артистаца.

Э. Сахратета «Зтабобурий цӀе» советски театрета мел Ю. Дюжаментов цӀерогӀера республикин драматически театра творчески-ин коллективе цӀий шиъта дийнахь ГрозненгӀа мел хургьа а ет-ераь ю.

КхоалгӀера мел В. Собе «Сорокин мохь тоьйург ялош мел» спектакль дийнахь. В. Гюго «Ма-рион Делорм» театре мел спектакль хургьа театре сцена тӀе.

Шайгера кхоалгӀача денз да «Шайгера кхоалгӀа денз» ц1ерогӀа. Цигй-денонна боккха церковной програ-мехь хургьа. Болгера, Венгра, ГДР, Монгола, Польша, Румыни, Чехословакина, СССР-е цӀерш хотт-тош дезаш а нохкаш.

Вай хгтара Зламайбочун зрителаша лаьрхӀа сакъердаьлу самодеяльни коснчьяй республикански тематин театра конкурсехь. Цигй ялыгарий дийнахь Г. Виндыченко «Пхьаь иберитт ялош шоалгӀача деношка» М. Андреева «Чучхе лоаь спектакльаи гургьа цига бо-рехта. И. Шоарца «Красной шапочки» яра хӀара спектакль а от-говорта театра. Цуьи советге рас-публикин театрашкахь а цига тӀе-пара спектаклеш тухтаеш хургьа театре коллективе.

Редактор
М. К. ЛЬЯНОВ.

ЛАДУГЙА. ХЬАЖА

РАДИО
7 МАЙ, ЕРА

4.30 — Хьажара программа.
4.35 — «Школьникаш ух» концерт.
5.00 — Школьникаш программа.
6.00 — «Шерег а шер» ца тоьшалла. Россейн ма-ниа-оркестр.
6.05 — Бирюков «ЦӀоча Дерриг хьежа-ма» радиожурнал.
6.30 — «Илли муз хьаьл Россейн тӀегӀанзаза муьзыкальни композиторе. 11.00 — «Российски Федерации республикина Госпел музыкальни инструмента ансамбль».
18.00 — «Майбах Дахьа» яра музыкальни-литературни композиции.
18.30 — Зорбеллаь ткъоа пьесе монтаж. 20.05 — «Сайн да лаьа хьайе» яра концерт.

ТЕЛЕВИДЕНИЙ
7 МАЙ, ЕРА

14.55 — Передачий программе. 15.00 — Ахьажара спортивни сезон ткъалгӀо В. И. Ленина цӀерогӀера центральни стадионера перелеташ (ЦСТ. — Бетаеш). 16.00 — «ЦӀе хестьор» яра литературно-музыкальни композиций. 18.30 — «ЦӀий ялтинг ч Нохч-ГӀа лаьбаьч» (цкъий, шолгӀий, гӀалгӀай мет-тенаш). 19.25 — Передачий программе. 19.30 — «КВН-ий». (ЦСТ). — 21.00 — «Время и я-ка?» яра информационни программа. (ЦСТ). 21.30 — «Хьажара спорт» яра спортни-ин-формацин телевизионни театр. (ЦСТ). 22.40 — Передачеш тьаьна поаьхьа. Хьаж ахьарни спектакль тоьшалла. (ЦСТ).

РЕДАКЦЕ АДРЕС: г. Грозный, Ленина улица, 11 (3-ГӀа оаьм). Телефоны: редактор — 3-29-11; редактора заи — 3-29-11; бех-ятокхама секретара — 3-34-38; партийни ахкарех, культурин, промышленностин отделий — 3-42-30; юрта болхарна писаматан отделаш — 3-42-28.

АДРЕС РЕДАКЦИИ: г. Грозный, ул. Ленина, 11 (3-й этаж). Телефоны: редактора — 3-44-38; зам. редактора — 3-29-11; ответственного секретаря — 3-34-38; отделов партийной жизни, культуры и промышленности — 3-42-30; отделов сельского хозяйства и писем — 3-42-28.

«Грозненский рабочий» издательства типографии. Революции проспект 7/84.

Типография изд-ва «Грозненский рабочий», проспект Революции, 7/84.

СФ05077. Заказ № 2122.

ТЕАТР—ЗРИТЕЛА

Театра сцена тӀа ух шера фу бӀаргаго ӀийӀ я хар лов тха эрттачаша. Цар хаттара жоп а луш, са воллаш кхиъна болх тӀа тхо театрера Х. Нурадилова цӀерогӀа Нохч-ГӀалгӀай пачхьалхенан драматически театра репертуар тха коллективе творчестве йохкъ меттиг дагалоцарбаллаш болча масенги керда цкъа цкъа тоаь шерлургкилар.

Дукха ца йовзинан Я. Томагулова лаьъьа чӀагӀа хоаа пьеса хьалхагӀ чхота Вашкирера. Цун цкъа керттерча туриала кӀи-«Нарзан». Цу тӀа шеррача планагӀа гӀоттьаьй мутйаьра. Ах боьлешш хьалдаьлар бӀаьхьи-беран долча тайпатта шкъера мастаЙаллаш тема, долча хӀара тулгалаш болча эдаьнера сагам йойаи шкъерча бокхкача-а эпаьча а бесам, темпица хьалхасай боьхьоца йола деналлерен хийнен оамалаш. Пьеса изъьй бокхаа бакъаа мегаша, эпаьча стихаша. Уьдина да зрителаи хьажа а шкъерча решиссерон бокх бе а йӀакъа.

Масенги а лаьрхӀе кийчу театр аьхьи республика юрташка гастролаша ахь. Уьк шера. «Вин-ламай», «Лергбоацараш». «Мекхаш-Мирза», «Жеро ший шкъера а кӀыча а спектакльаи советаи юрта бакъаа хьалхасайхошца ШарпагӀгӀочи кхоьачь автора Ахмедов Гумаца йогаьаь «Хьажа ши воллаш хиъна доӀа» ятача пьесаца отгаьй керда когедеи. ЦӀеро ше а йовзийт шун тема. Пьеса уллъе бувзича шкъерча, мегтаца, тахьанга йӀаьхьий фольклор шерра жоъе а йоаллеш ияьй, юр дукаи тахьанга дийнаьх а чӀоагӀа хоарлаеш доаа зеш — ялыа хьарноеш, ши мутйаьрча халкъ хьалхасай тухьаеш, шуьнга хьежаеш.

Цкъьаьга цхьа лаьа хӀинца лаьрхӀа я да театр. Ахматов Рамзана Яндиев Зелимхана, Мамчаев Мохьмада, Сайдулаев Ӏаздайлай. Нохч-ГӀалгӀайчен цкъабочча ялыа цоътий поэтически произведенешкара спектакль оттаь. Из-лаьа еза сакъердаме, шоъьара ухьа тематика, шоъьара ялыа уйла а йоллаш стихотворни отгаьй спектакль. Кхетаре-ваш ях, шоъьара ялыа а, ши хотъьаьа тарлуча тайпара. Форма сцене керттера изобразительни средстви хургбоаьлаш хила йиш йоаьлаш хилар. стихий лакъача поэтически хаттаи бола чулоацам форме Ӏотойбеш хургбоаьлагӀа.

Ленински комсомола 50 шу дуьххьа деношка советски кинорежиссер четгьа пьеса отгаьеш театре. Цу тематика лаьрхӀа ши пьеса уйла театра портфеле: В. Горбачова «Дай кхоьалаш» нохч-гӀалгӀай кхаьъ волча автора пьесеи. «Дай кхоьалаш» яхча пьеса лурш 20-ча цӀерошкарча комсомольский халкъа маьлехь, Ӏаьхьа вохкахь-Нохч - ГӀалгӀайчене коллективашца йолленачча хана комсомольцашца бегишкаеш моттигерча кулаканца тӀеҖӀерття доаттабаьча кхоьачь. Цу тӀехьарчоь цун автора Оашев Махьмада тӀаьхьарчу «ШоллагӀа талгӀин» яьнна цӀи тиллз а кастта Инсте эрбеллаш а е.

Масенга а яо яьра, кердача сезоне биябоьлийгьарбаь кхоьа эрттелаш а. Театро царна кийчъергза кердача шера совгӀеи— ялыагар царна Ӏомаларгдолаш, ялыалаш оодари кхоьстаче ялыагаш ух Ӏомабергбоашш боьа тиъеп хоаеп фалаг. ХӀара уьк сахьаьта белгалбаь С. Сиплева лаьъь «Нохкаш шоъа шиъ» яра фалаг.

Хьотйайчоаргда сезоне тха шиъта бевзан ба Греде классически трагедиа-ца а эрсий, классикашца а ялыаш харжа, цхьабоьхьа, ялыаьлча хьа-белгалъаь цхьаьца произведеневаш ян.

Мадарра ахьча, Нохч-ГӀалгӀай писателий пьесаш тоъаш ца хиларо халча хьал тӀа оттаду театр. Цунца хувзаеннаь уьк деношка творчески гӀулакхашца бӀаьгӀаьнгйтта халар ши коллектин: театрен республикин писателий Союзе. Цига лаьрхӀа ялыагаш халар къьаьн ярматурге проблемий къькъель. Из лоарлӀаче гӀулаьш къьастьаца шоай дагахь ӀайӀа цхьаьна деанаш цхьъаьнгр шиъна а оаьгӀаьс. ХӀара йӀаьхьа гӀулаьш къьастьаца шоай дагахь ӀайӀа цхьаьна деанаш цхьъаьнгр шиъна а оаьгӀаьс. ХӀара йӀаьхьа гӀулаьш къьастьаца шоай дагахь ӀайӀа цхьаьна деанаш цхьъаьнгр шиъна а оаьгӀаьс. ХӀара йӀаьхьа гӀулаьш къьастьаца шоай дагахь ӀайӀа цхьаьна деанаш цхьъаьнгр шиъна а оаьгӀаьс. ХӀара йӀаьхьа гӀулаьш къьастьаца шоай дагахь ӀайӀа цхьаьна деанаш цхьъаьнгр шиъна а оаьгӀаьс. ХӀара йӀаьхьа гӀулаьш къьастьаца шоай дагахь ӀайӀа цхьаьна деанаш цхьъаьнгр шиъна а оаьгӀаьс. ХӀара йӀаьхьа гӀулаьш къьастьаца шоай дагахь ӀайӀа цхьаьна деанаш цхьъаьнгр шиъна а оаьгӀаьс.

А. ГАЛАЕВ,
театри литературин дацъта зодчуоьнг.

«АРГУН». Гаьнчара тӀехьенчоь бӀаргагуш де доккхачӀа ялапаша ъздеь ма дош. Дукха хи ца Грозне, консервни заводе гаьне йоаьлаш ма цӀи йола нерда мара ъьаьйийла. Къьлъагаьзаеште доккха сомгаш ца ма.

Хозе я кафе оаргьача тӀехьенчоь а дамчъьалтча а. ХӀинцарча тахьанга оборудованнаь тоаьь а. Йохка сийрда, хоза кхиъна зал 72 меттига лаьрхӀа я. Къькъельгамлоште малхетте дика гӀулаьш ду уьккха болх бечи комнатеше. Гайп-тайпарчи чам болашш бе кхиъбу кхиъна.

Хьажийна дукха хи чоь а хӀинцдуккхачарна къьеннай нерда кафе.

Сурта тӀе: кафа хиъна.
И. Плиева сурт.